

DUIN & WATER

NOVEMBER 2021 | INFORMATIE, TIPS EN ACHTERGRONDEN VAN UW DRINKWATERBEDRIJF EN NATUURBEHEERDER

Drinkwatertarieven 2022

Per 1 januari 2021 stijgt de prijs voor drinkwater met 7 cent per duizend liter. Ook het tarief voor vastrecht gaat omhoog. Huishoudens met een standaard aansluiting gaan € 4,06 per jaar meer betalen in vergelijking tot 2021.

De prijsstijging is nodig omdat onze kosten zijn gestegen, onder andere door de hoge energieprijzen. Bovendien moeten wij de komende jaren flink investeren in ons huidige systeem van bronnen en leidingnet. Daarmee – en met nieuwe bronnen en zuiveringstechnieken breiden wij stapsgewijs de productiecapaciteit uit, zodat u ook in de toekomst kunt blijven genieten van lekker en betrouwbaar drinkwater, 24 uur per dag.

WAT VERANDERT ER NOG MEER?

Onze nieuwe tarieven zijn niet de enige verandering op uw waterrekening. De 'bijdrage precario' verdwijnt namelijk in 2022. De hoogte hiervan was per gemeente verschillend. Of uw drinkwaterrekening in 2022 hoger of lager wordt, hangt daarom mede af van de gemeente waar u woont.

TARIEFCALCULATOR

Wilt u weten wat het effect van de nieuwe tarieven in uw persoonlijke situatie is? Met de tariefcalculator op onze website kunt u op basis van uw woonplaats en gezinssamenstelling een indicatie krijgen van uw drinkwaterrekening in 2022.

Ga voor ons volledige tarievenoverzicht en de tariefcalculator naar dunea.nl/tarieven.

Zo is uw waterrekening opgebouwd:

4. Btw 9%
Btw wordt berekend over het totaal van 1 t/m 3

3. Belasting op Leidingwater
Overheidsheffing, voorlopig tarief € 0,354 per 1.000 liter

2. Vastrecht
€ 64,42 bij een capaciteit van 1.500 liter per uur (dit geldt voor de meeste huishoudens)

1. Water
€ 1,07 per 1.000 liter

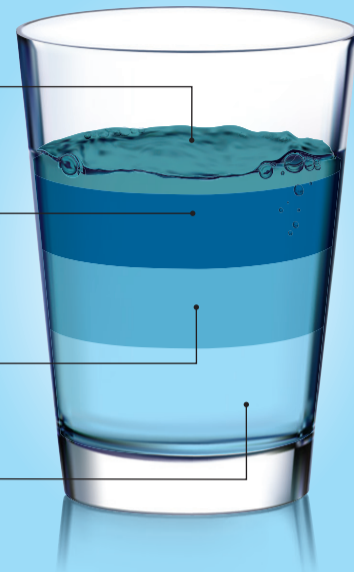

Volg onze social media kanalen!

@DeTapuit
 @detapuit
 @duingebieden_dunea

Duinwachtster Ruben maakte deze foto van het Oranje Mosbekertje, een van de vele bijzondere soorten in Nationaal Park Hollandse Duinen.



Collega Jan sluit handmatig onze openbare tapkranen af.

Tapkranen in winterslaap

Van half november t/m eind maart zijn onze openbare tapkranen in 'winterslaap'. Dit doen we om schade te voorkomen. Bij lage temperaturen bestaat namelijk het risico dat de waterleiding bevriest. Ditzelfde risico geldt ook voor uw buitenkraan en verwarmingsleidingen thuis. Bekijk wat u kunt doen om schade te voorkomen op dunea.nl/vorst.

Winterbegrazing



Tussen 1 oktober en 1 maart kunt u koeien, paarden en schapen tegenkomen op het fiets-, wandel- of ruiterspad tussen Scheveningen en Katwijk. Zij helpen ons de natuur te beheren en mogen in deze periode kiezen of ze ten oosten of ten westen van het fietspad grazen. Staan zij op de weg en in de weg? Verminder dan vaart en passeer ze ruim en rustig, om ze niet te laten schrikken. Voer de dieren niet; er is ruim voldoende voedsel voor ze beschikbaar en er is geen beter voer dan wat ze in de natuur vinden.

Werkzaamheden in de duinen

In de herfst en winter voert Dunea verschillende beheerwerkzaamheden uit in Meijndel en Solleveld. Deze werkzaamheden zijn erop gericht onze natuurgebieden gezond te houden. Denk hierbij aan het creëren van open plekken in het duinbos, zodat jonge bomen de kans krijgen te groeien. Ook gaan we soorten tegen die niet in het duingebied horen, zodat inheemse soorten zich volop kunnen ontwikkelen.

U kunt tijdens uw bezoek aan Meijndel en Solleveld geluidsoverlast van motor-kettingzagen ondervinden. Daarnaast kan er meer werkverkeer zijn dan gebruikelijk. Als recreant heeft u te allen tijde voorrang. Indien noodzakelijk worden omleidingen of afzettingen ter plaatse aangegeven.

Kijk voor meer informatie op dunea.nl/duinen/werkzaamheden

Bewust & duurzaam watergebruik, het hele jaar door!

De bevolking in de regio groeit harder dan verwacht. Niet in 2040 maar al in 2035 zijn er 1,5 miljoen mensen. Dat zijn 220 duizend inwoners méér dan in 2020. En iedereen heeft kraanwater nodig. Dunea werkt hier de komende 20 jaar hard aan, maar ook u kunt helpen!

Het huidige waterwinstelsysteem met de duinen heeft grenzen. Daarom moet Dunea het aantal bronnen en de productiecapaciteit uitbreiden. Hiervoor is ruimte, tijd en regionale samenwerking nodig. Als gemeenten, bedrijven en huishoudens bewust met water omgaan, kunnen we samen zorgen dat vraag en aanbod in balans blijven.

DUURZAAM KAN OOK COMFORTABEL ZIJN

Techniek kan ons helpen om bewust en duurzaam met water om te gaan en ervan te blijven genieten. Niet al het water dat je

nodig hebt, hoeft van drinkwaterkwaliteit te zijn. Bovendien kun je water meerdere keren gebruiken. Zo kun je bijvoorbeeld regenwater opvangen en gebruiken voor de tuin, maar ook voor de wasmachine en daarna nog eens voor het toilet. Nu zijn de meeste woningen nog niet daarop ingericht, maar met behulp van techniek kunnen we slimme oplossingen makkelijker en comfortabel maken.

Dunea voert al gesprekken met gemeenten, projectontwikkelaars en bouwbedrijven om nieuwbouw 'waterduurzaam' te ontwerpen. Ook helpen we uitvinders om producten op de markt te brengen die watergebruik in bestaande bouw veilig kan helpen verminderen. Natuurlijk blijven ook de oude tips helpen: douche niet vaker en langer dan nodig is en gebruik op het toilet de korte spoeling.

Meer tips op dunea.nl/waterbewust



Pim Wijnakker, winnaar innovatiewedstrijd 50-literhuis, bedacht een regenwatertoilet.